

OBS. Área do terreno indicada na linha do corte

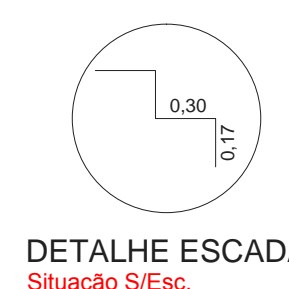
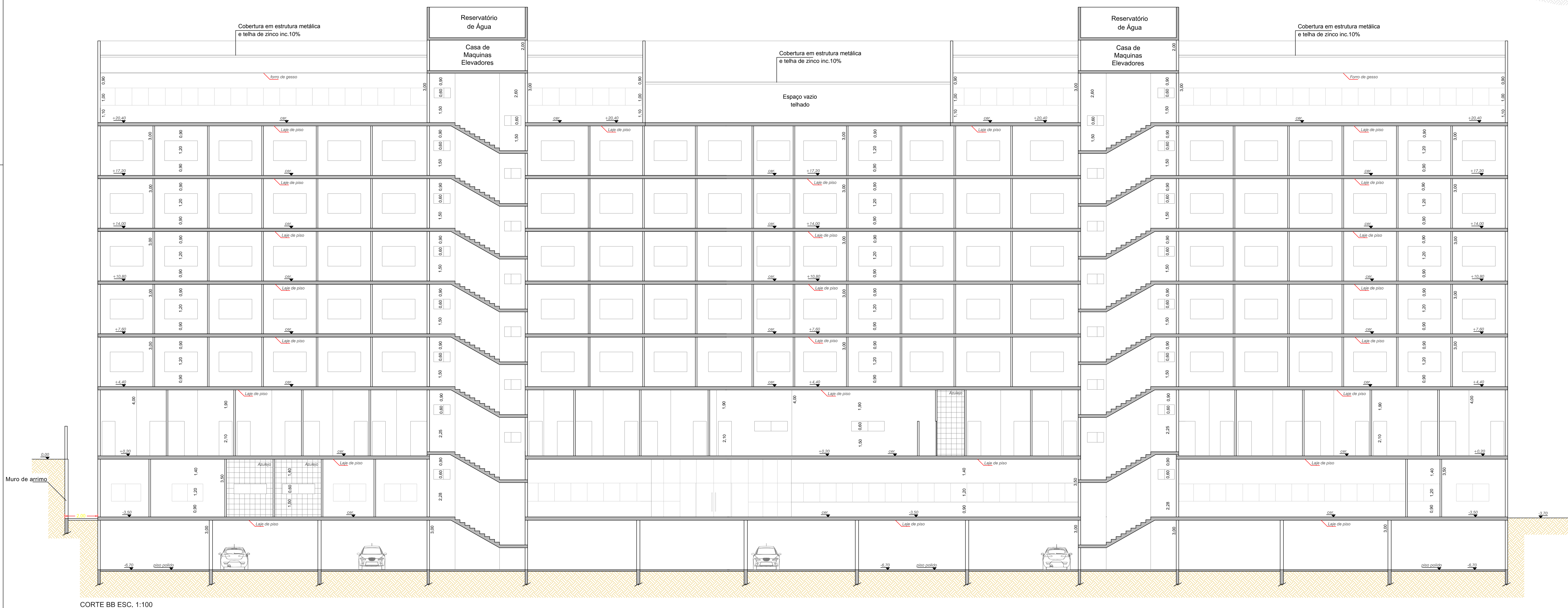

Projeto Completo

Folha
4/4

Assunto: PROJETO PARA CONSTRUÇÃO DE EDIFÍCIO
COMERCIAL E/OU SERVIÇOS

Local: ESTRADA MUNICIPAL JGR 354, LOTE 02, MATRÍCULA 16.217
DO REGISTRO DE IMÓVEIS DA COMARCA DE JAGUARIÚNA
CADASTRO NA P. M. DE JAGUARIÚNA-SP. SOB O
CADASTRO: 08-0088-1012

Proprietário: JCVI INCORPORAÇÕES E PARTICIPAÇÕES SOCIETÁRIA LTDA.

Escala: Indicadas

Situação (S/E)

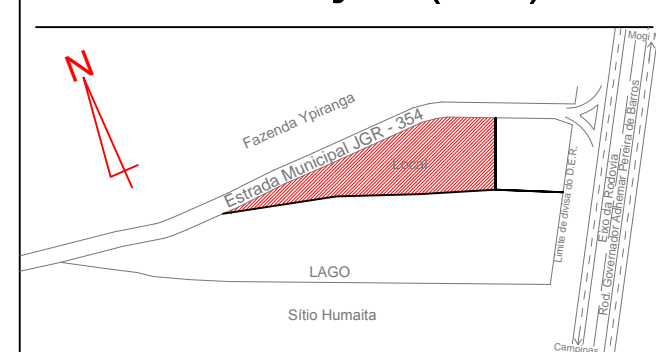

Áreas (m²)

Terreno	6.272,06
A Construir (Hótel)	8.303,54
A Construir (Salas Comerciais)	1.152,39
A Construir (Estacionamento)	1.218,87
Total	10.673,80
Libre	5.056,19
T.O.	19,40%
C.A.	1,50%
Área Permeável	313,80m²

Declaro que a aprovação do projeto não
implica no reconhecimento por parte da
prefeitura do direito de propriedade do terreno
nem na responsabilidade do profissional com
relação à estabilidade da obra já edificada.

Proprietário

JCVI Incorporações e Participações
Societária LTDA.
CNPJ: 23.577.548/0001-02

Autor e Resp. Técnico

Luciano Sérgio da Silva
Arquiteto e Urbanista
CAU Nº: A62009-3
R.R.T.: 0000005251099